Wunderschön präsentiertes Dorfhaus

Ref: GM2252

94.950€

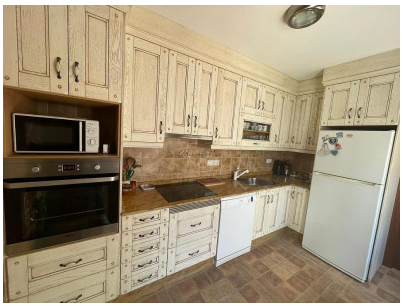

Art der Immobilie :	Dorfhaus	**Schwimmbad :**	Kein Pool	**Hausbereich :**	156 m²
Standort :	Canada de la Lena	**Orientierung :**	N / A	**Grundstücksfläche :**	175 m²
Bereich :	Murcia	**Ansichten :**	N / A	**Flughafen :**	45 mins
Schlafzimmer :	4	**Parken :**	Parken an der Straße	**Strand :**	45 mins
Badezimmer :	1			**Stadt :**	2 mins
				Golf :	40 mins

- ✔ Schnelles Internet & Telefon
- ✔ Netzstrom
- ✔ Leitungswasser
- ✔ Doppelverglasung
- ✔ Zu Fuß in die Stadt
- ✔ Zu Fuß erreichbar - Restaurant / Bar

els.vermeulen@icloud.com www.pinosovillas.com 00 34 654901718

- ✔ Kamin - Holzofen
- ✔ Kanalisation

Neu auf dem Markt ist dieses sehr gut präsentierte Dorfhaus in einem kleinen traditionellen spanischen Dorf in der Region Murcia. Die nächste Stadt zu diesem Dorf ist Pinoso, wo Sie 5 Supermärkte, Schwimmbäder, Parks und über 50 Bars und Restaurants finden können.
Wenn Sie das Anwesen betreten, betreten Sie einen großen Flur, unten links ein Schlafzimmer mit Doppelbett, das als 4. Schlafzimmer gezählt wird. Es gibt ein offenes Wohn-/Esszimmer mit einem riesigen Holzofen. Der Holzofen ist sehr effektiv und heizt das gesamte Grundstück. Gut ausgestattete Küche und Badezimmer im Erdgeschoss. Das Obergeschoss besteht aus einem großen Flur, den die derzeitigen Eigentümer als zweites Wohnzimmer, 3 Schlafzimmer und einen Abstellraum nutzen.
Draußen ist eine große, sichere und private Terrasse, es gibt genug Platz, um einen oberirdischen Pool zu haben, und einer wird in den Verkauf aufgenommen. Außerdem gibt es draußen einen Abstellraum, an der Seite des Hauses ist ein weiterer Ausgang und dann gibt es noch den alten Brunnen, der auf Wunsch genutzt werden kann.
Das perfekte Familienhaus, Ferienhaus und ein absolutes Muss!